



**APDL — ADMINISTRAÇÃO DOS PORTOS DO DOURO, LEIXÕES
E VIANA DO CASTELO, S. A.**

Edital n.º 787/2021

Sumário: Atribuição de licença de utilização privativa destinada à exploração das infraestruturas e equipamentos existentes no cais de Bagaúste, concelho de Lamego.

A APDL — Administração dos Portos do Douro, Leixões e Viana do Castelo, S. A., no uso de competências próprias, conferidas nos termos da alínea a) do n.º 2 do artigo 3.º do Decreto-Lei n.º 335/98, de 3 novembro, e delegadas nos termos do n.º 1 do artigo 13.º da Lei n.º 58/2005, de 29 de dezembro, e para os efeitos do disposto no n.º 4 do artigo 21.º do Decreto-Lei n.º 226-A/2007, de 31 de maio, convida os interessados a apresentar proposta para atribuição de licença de utilização privativa de uma parcela do domínio público hídrico (DPH) destinada à utilização e exploração das infraestruturas e equipamentos existentes no Cais de Bagaúste — integrando café-bar com esplanada, instalações sanitárias, plataformas flutuantes para acostagem de embarcações de recreio, plataformas flutuantes de apoio à prática de desportos náuticos, duas rampas de varar e armazém para canoas — localizado na margem esquerda do rio Douro, ao km 105,50 da Via Navegável do Douro, na freguesia de Parada do Bispo, concelho de Lamego, distrito de Viseu, pelo prazo de 5 (cinco) anos.

As condições de elaboração da proposta constam do Programa e Caderno de Encargos do procedimento concursal, os quais poderão ser obtidos junto desta Administração Portuária através de formalização de pedido para dominial@apdl.pt ou consultado nas instalações da APDL — Via Navegável do Douro, localizadas na Av. Sacadura Cabral, Godim, 5050-071 Peso da Régua.

As propostas deverão ser apresentadas até às 17h00 do trigésimo dia útil seguinte à publicação do presente Edital no *Diário da República*.

22 de junho de 2021. — A Vogal do Conselho de Administração, *Cláudia Soutinho*.

314355909

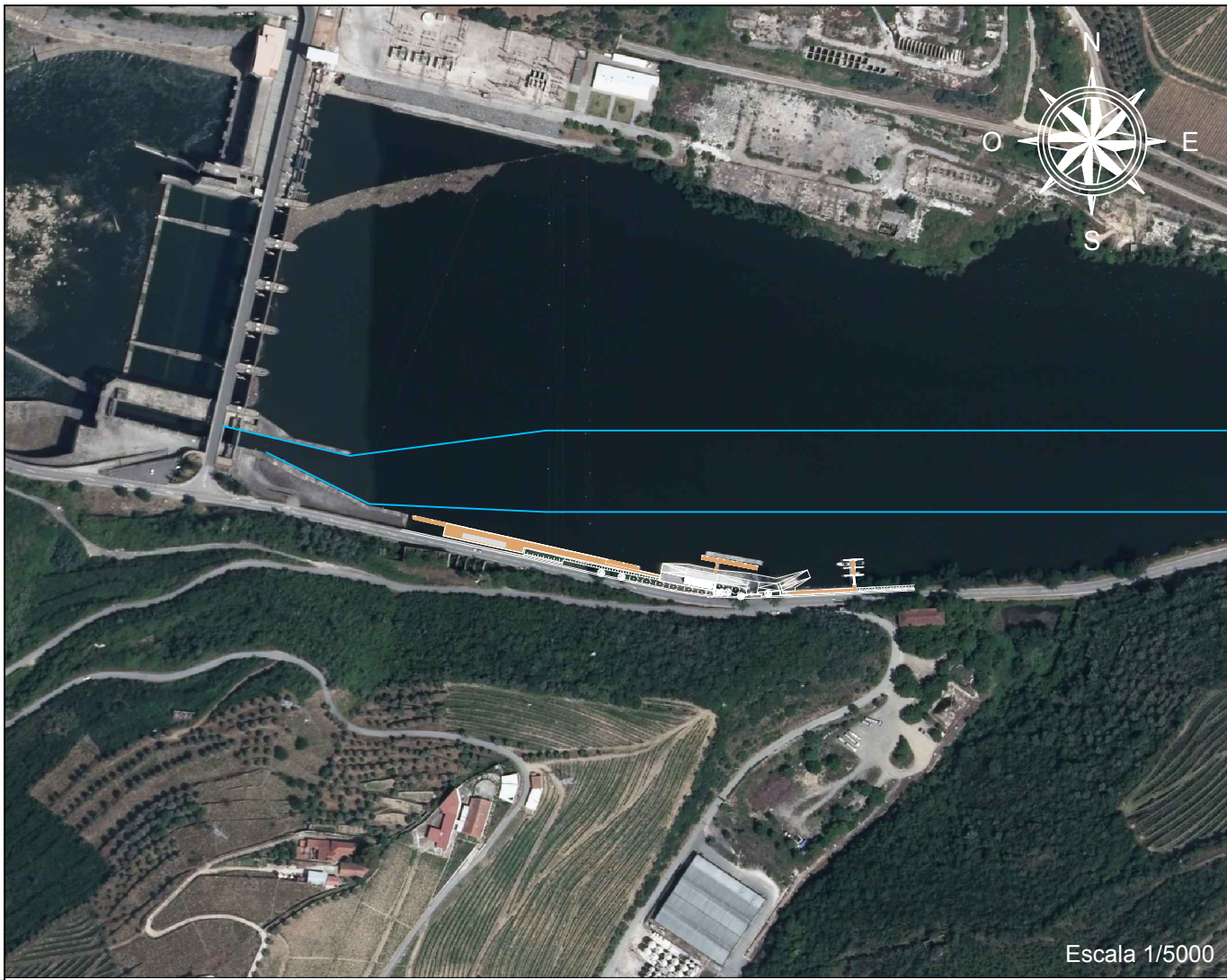



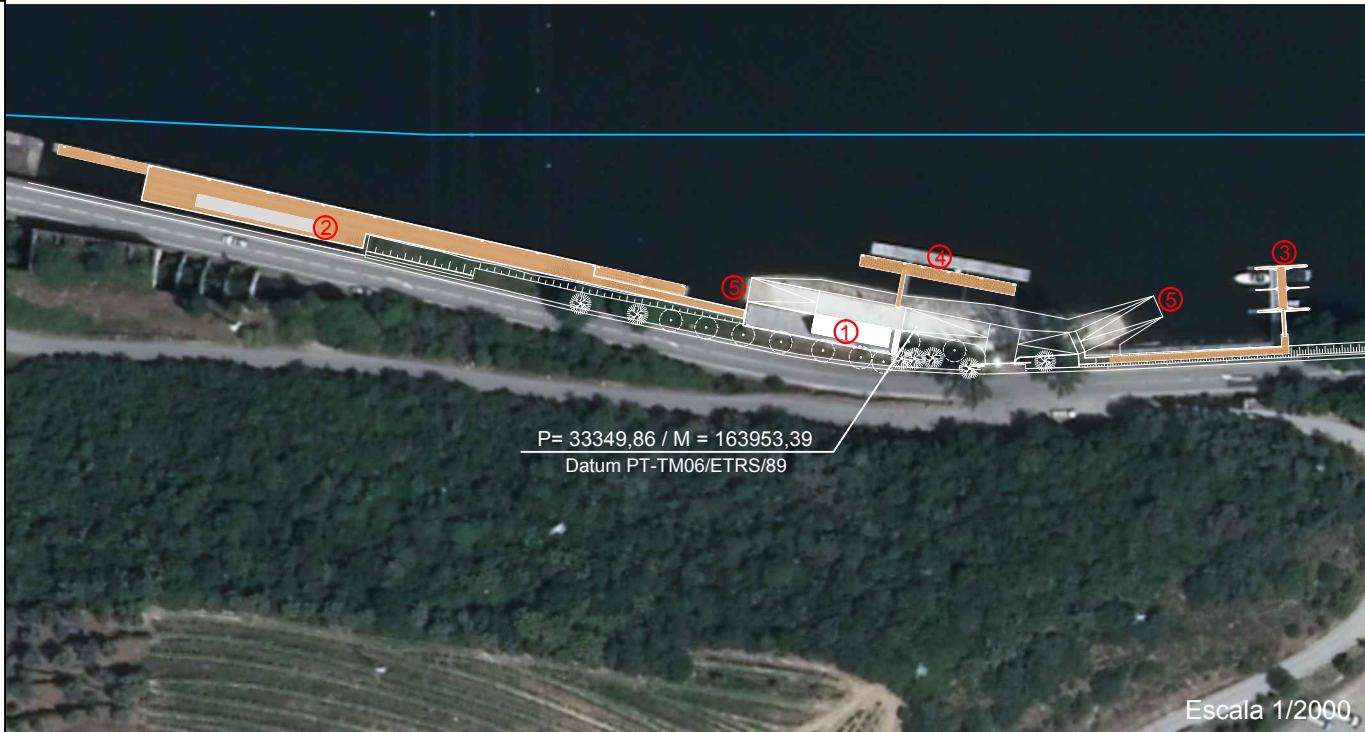

Escala 1/5000





P= 33349,86 / M = 163953,39
Datum PT-TM06/ETRS/89

Escala 1/2000

 Canal de navegação

-  1 Café-Bar
-  2 Armazém para canoas
-  3 Pontão flutuante para embarcações de recreio

-  4 Plataforma de apoio para desportos náuticos
-  5 Rampas de Varadouro



Licenciamento de utilização de recursos hídricos

Planta de localização / implantação

LUGAR: Cais da Bagauste
FREGUESIA: Un. Freg. Parada do Bispo e Valdigem
CONCELHO: Lamego

Atualizado em setembro 2020