



**APDL — ADMINISTRAÇÃO DOS PORTOS DO DOURO, LEIXÕES
E VIANA DO CASTELO, S. A.**

Edital n.º 938/2021

Sumário: Atribuição de licença de utilização privativa de parcela do domínio público hídrico destinada à exploração da fluvina do cais do Escamarão, pelo prazo de cinco anos.

APDL — Administração dos Portos do Douro, Leixões e Viana do Castelo, S. A., no uso de competências próprias, conferidas nos termos da alínea *a*) do n.º 2 do artigo 3.º do Decreto-Lei n.º 335/98, de 3 novembro, e delegadas nos termos do n.º 1 do artigo 13.º da Lei n.º 58/2005, de 29 de dezembro, e para os efeitos do disposto no n.º 4 do artigo 21.º do Decreto-Lei n.º 226-A/2007, de 31 de maio, convida os interessados a apresentar proposta para atribuição de licença de utilização privativa de uma parcela do domínio público hídrico (DPH) destinada à utilização e exploração da fluvina do cais do Escamarão com capacidade para 6 (seis) lugares de acostagem para embarcações de 6 (seis) metros de comprimento de fora a fora e 4 (quatro) lugares de acostagem para embarcações de 5 (cinco) metros de comprimento de fora a fora, localizada no cais do Escamarão, ao km 52,10 da Via Navegável do Douro, margem esquerda, na freguesia de Souselo, concelho de Cinfães, distrito de Viseu, pelo prazo de 5 (cinco) anos.

As condições de elaboração da proposta constam do Programa e Caderno de Encargos do procedimento concursal, os quais poderão ser obtidos junto desta Administração Portuária através de formalização de pedido para dominial@apdl.pt ou consultado nas instalações da APDL — Via Navegável do Douro, localizadas na Av. Sacadura Cabral, Godim, 5050-071 Peso da Régua.

As propostas deverão ser apresentadas até às 17h00 do trigésimo dia útil seguinte à publicação do presente Edital no *Diário da República*.

22 de julho de 2021. — A Vogal do Conselho de Administração, *Cláudia Soutinho*.

314437305

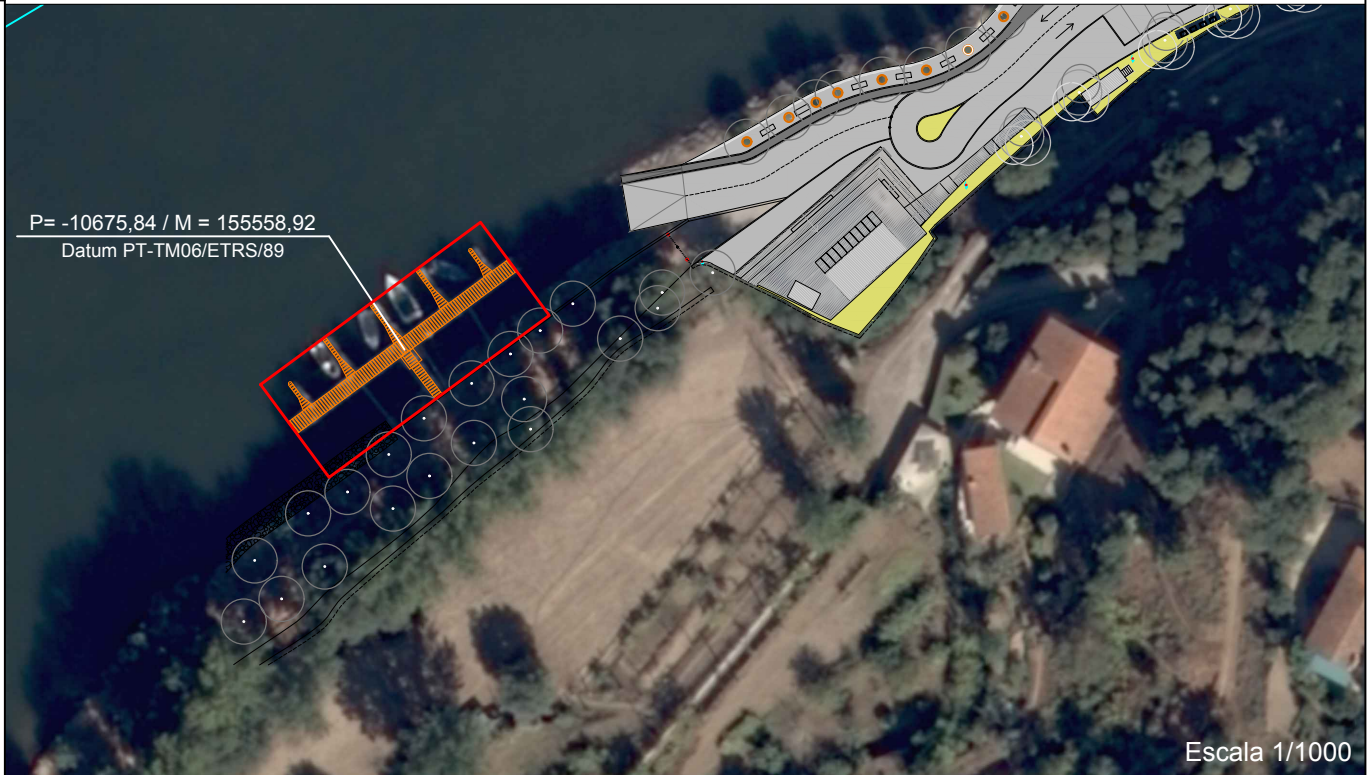

 Parcela de DPH objeto da licença



APDL
ADMINISTRAÇÃO DOS PORTOS
DOURO • LEIXÕES • VIANA

Licenciamento de utilização de recursos hídricos

Planta de localização / implantação

LUGAR: Cais de Escamarão
FREGUESIA: Souselo
CONCELHO: Cinfães