

## APDL - ADMINISTRAÇÃO DOS PORTOS DO DOURO, LEIXÕES E VIANA DO CASTELO, S. A.

### Edital n.º 537/2024

**Sumário:** Atribuição de licença de utilização privativa de recursos hídricos para instalação e uso de dois ancoradouros no rio Douro, albufeira da Régua.

A APDL – Administração dos Portos do Douro, Leixões e Viana do Castelo, S. A., no uso de competências próprias, conferidas nos termos da alínea a) do n.º 3 do artigo 3.º do Decreto-Lei n.º 335/98, de 3 novembro, e delegadas nos termos do n.º 1 do artigo 13.º da Lei n.º 58/2005, de 29 de dezembro, vem, em cumprimento da alínea c) do n.º 5 do artigo 21.º do Decreto-Lei n.º 226-A/2007, de 31 de maio, através deste Edital, publicitar que foi apresentado junto desta Administração Portuária, pelo particular Sogrape Vinhos, S. A., um pedido para atribuição de títulos de utilização privativa de recursos hídricos (licenças), de iniciativa particular, para instalação e uso de um cais de acostagem destinado à atividade de náutica de recreio, por um prazo máximo de dez anos, em cada uma das seguintes localizações:

Quinta do Vau, freguesia de Soutelo do Douro, concelho de S. João da Pesqueira, distrito de Viseu, na margem esquerda do rio Douro, albufeira da Régua;

Quinta do Porto, lugar de Chancelheiros, freguesia de Covas do Douro, concelho de Sabrosa, distrito de Vila Real, na margem direita do rio Douro, albufeira da Régua.

Face ao exposto, eventuais interessados têm a possibilidade de, no prazo de 30 dias úteis a contar a partir do dia útil seguinte à publicação do presente Edital no *Diário da República*, apresentar objeções à atribuição dos títulos ora publicitados, junto dos serviços da APDL, sitos na Av. da Liberdade, n.º 150, 4450-718 Leça da Palmeira ou através de correio eletrónico para [dominial@apdl.pt](mailto:dominial@apdl.pt), tudo nos termos das disposições legais citadas.

Este Edital, incluindo as plantas de localização dos espaços supra indicados, está publicitado na página institucional da APDL em <https://douro.apdl.pt/comunicacao/editais/>.

2 de abril de 2024. – A Vogal do Conselho de Administração, Cláudia Soutinho.

317552493





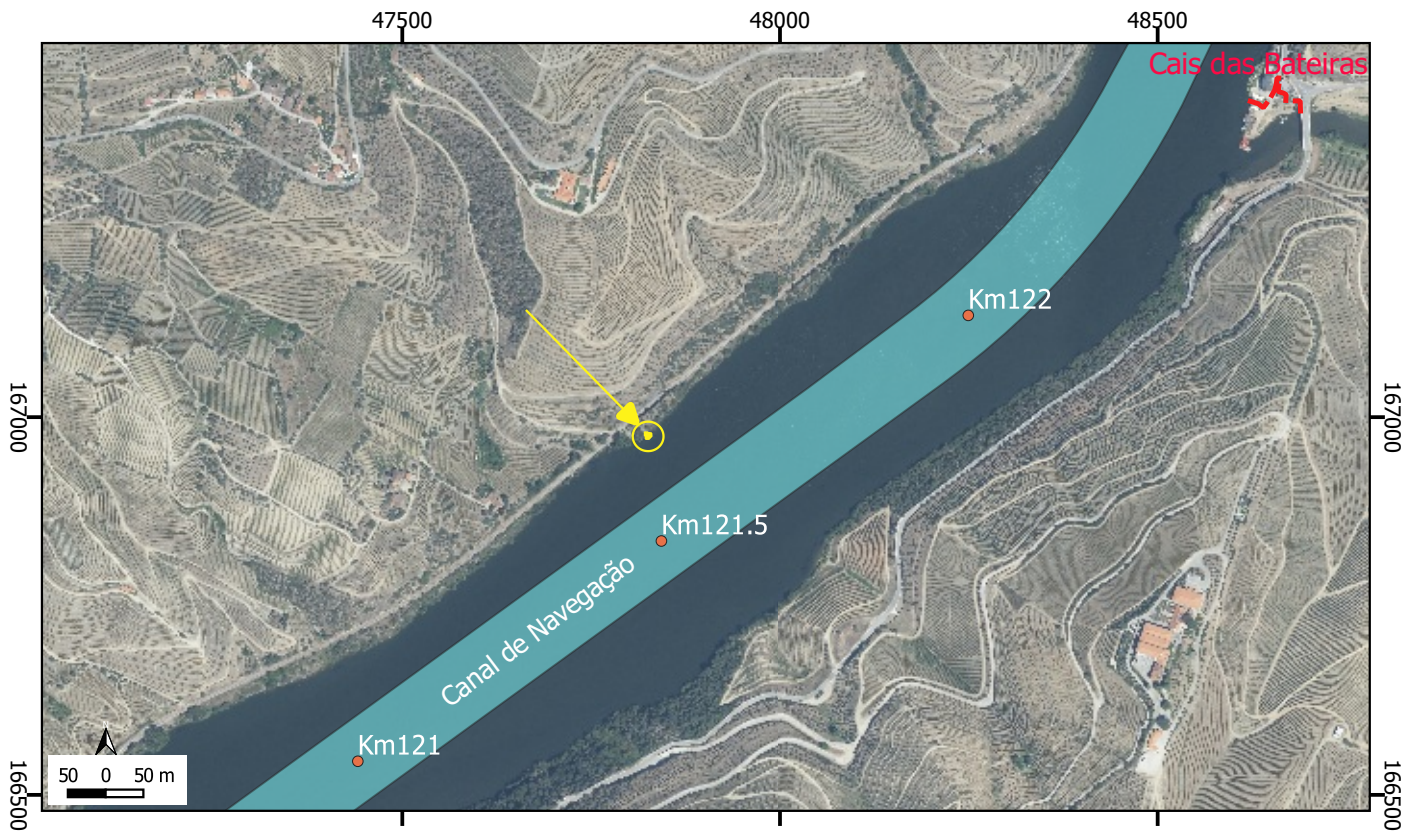

**Legenda**

- 57,20 m<sup>2</sup> - Área de Ocupação
- Canal de Navegação

 <p><b>3Port</b> <small>GEOGRAPHIC INFORMATION SYSTEM</small></p>	<p>Licença TURH - Sogrape Vinhos S.A. -</p>	 <p><b>APDL</b> <small>ADMINISTRAÇÃO DOS PORTOS DOURO • LEIXÕES • VIANA</small></p>
<p>Sistema de Referência: ETRS89/PT-TM06 - European Terrestrial Reference System 1989</p> <p>Fontes: Ortofotomapas DGT, 2021</p>	<p>Cais de Acostagem</p> <p>Quinta do Vau</p> <p>Freguesia de Ervedosa do Douro - São João da Pesqueira</p>	<p>Departamento de Sistemas de Informação Geográfica</p> <p>Nº Desenho: 5292_SIG</p> <p>Data: 2023-11-29</p>



Legenda	
	36 m2 - Área de Ocupação
	Canal de Navegação
	Área Jurisdição APDL

	Licença TURH - Sogrape Vinhos S.A. -	 <b>APDL</b> <small>ADMINISTRAÇÃO DOS PORTOS DOURO • LEIXÕES • VIANA</small>
Sistema de Referência: ETRS89/PT-TM06 - European Terrestrial Reference System 1989  Fontes: Ortofotomapas DGT, 2021	Cais de Acostagem  Quinta do Porto  Freguesia de Covas do Douro - Sabrosa	Departamento de Sistemas de Informação Geográfica Nº Desenho: 5291_SIG Data: 2023-11-29